

- limite communale
- Parcelle PAC
- contrainte réglementaire
- captages eau potable
  - Point de captage
- périmètre de protection immédiat
- périmètre de protection rapproché
- topographie
  - courbes niveau 5 m
  - secteur de pente >7%
- zonages environnementaux
  - Inventaires des mares
  - zones vulnérables BFC
- hydrographie
  - Cours d'eau validé (DDT)
  - fossé (observation terrain)
  - cours d'eau, pertes, mares

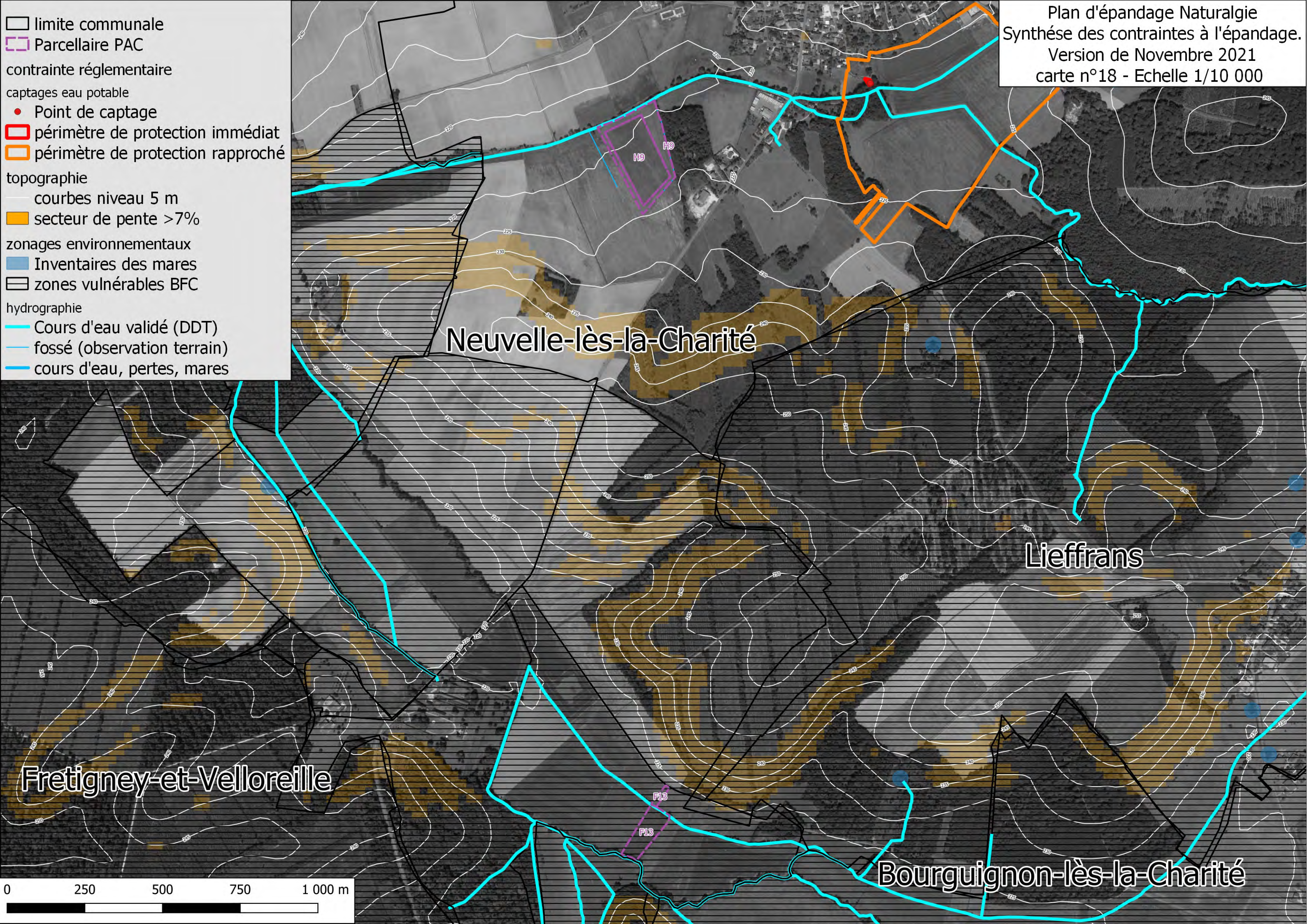

Nouvelle-lès-la-Charité

Lief Frans

Fretigney-et-Velloreille

Bourguignon-lès-la-Charité

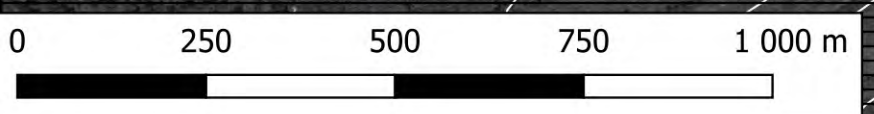

- limite communale
- Aptitude à l'épandage
  - orange
  - rouge
  - vert
- contrainte réglementaire
- captages eau potable
  - Point de captage
  - périmètre de protection immédiat
  - périmètre de protection rapproché
- topographie
  - courbes niveau 5 m
  - ▨ zones vulnérables BFC
- hydrographie
  - Cours d'eau validé (DDT)
  - fossé (observation terrain)
  - ruisseau, perte, mare, source

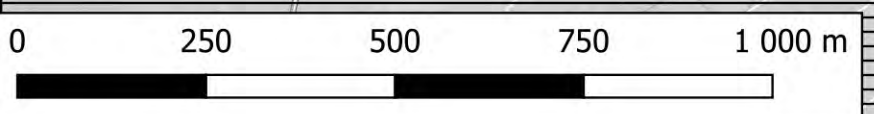
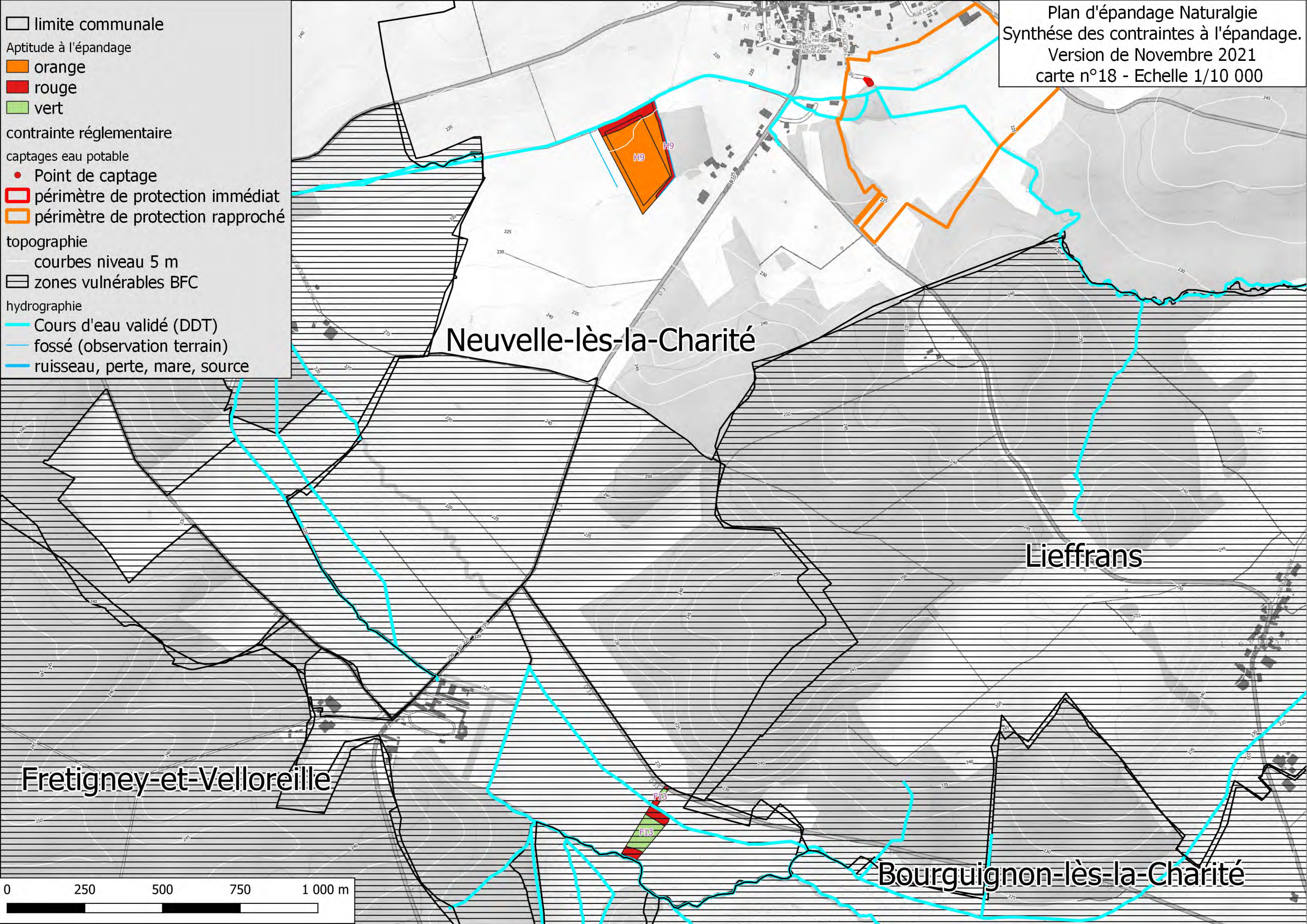

- limite communale
- Parcelle PAC
- contrainte réglementaire
- topographie
  - courbes niveau 5 m
  - secteur de pente >7%
- zonages environnementaux
  - Inventaires des mares
  - zones vulnérables BFC
- hydrographie
  - Cours d'eau validé (DDT)
  - fossé (observation terrain)
  - cours d'eau, pertes, mares



la-Charité

Grandvillage-et-le-Perrenot

Lieffrans

Bourauianon-lès-la-Charité

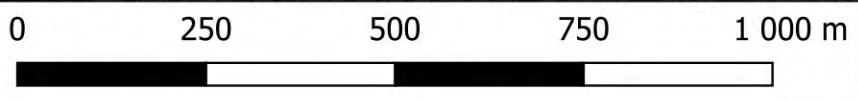

- limite communale
- Aptitude à l'épandage
  - jaune
  - orange drainé
  - rouge
  - vert
- contrainte réglementaire
  - ▨ topographie
    - courbes niveau 5 m
    - ▭ zones vulnérables BFC
  - hydrographie
    - Cours d'eau validé (DDT)
    - fossé (observation terrain)
    - ruisseau, perte, mare, source

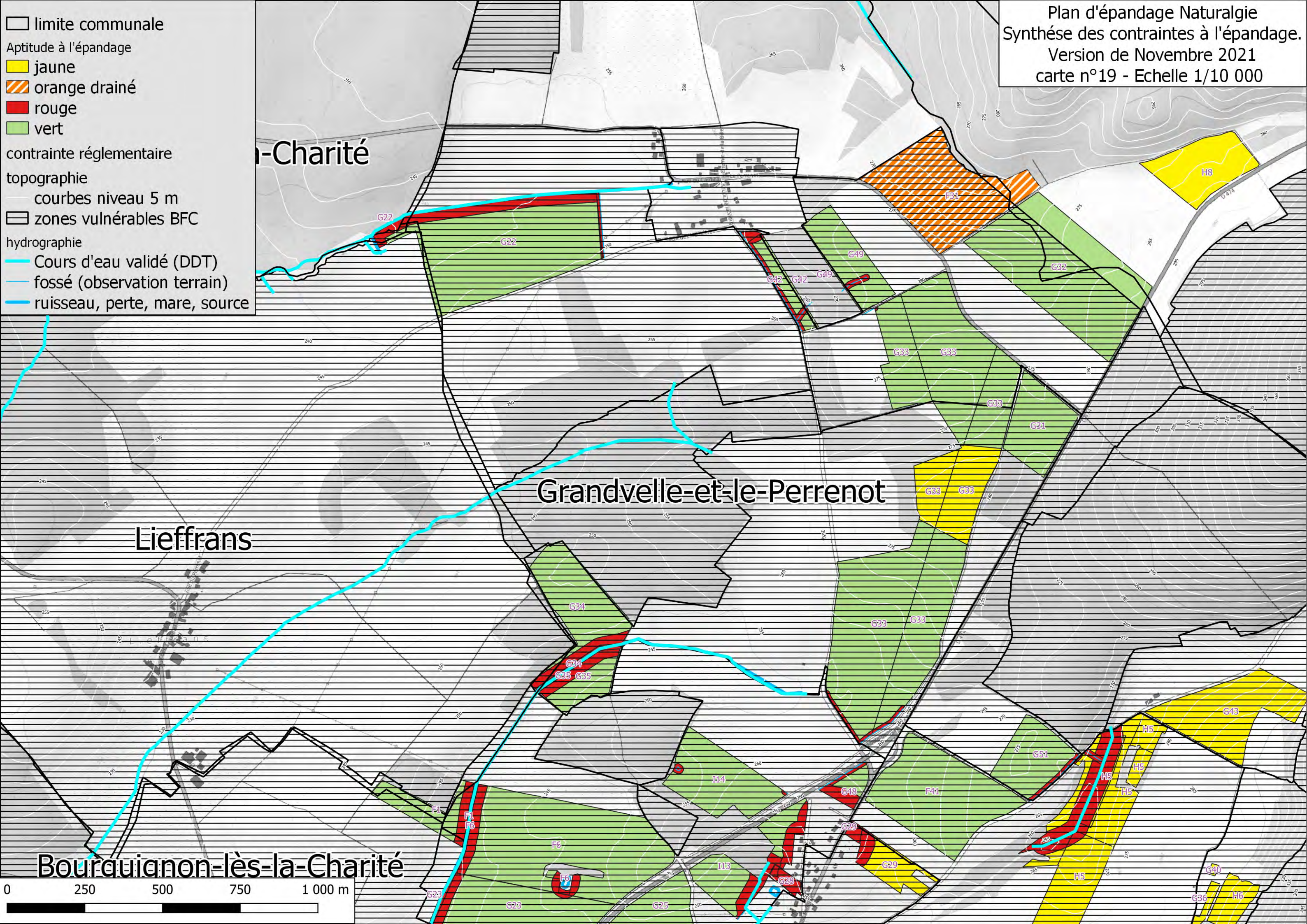

Lieffrans

Grandvillage-et-le-Perrenot

Bourguignon-lès-la-Charité

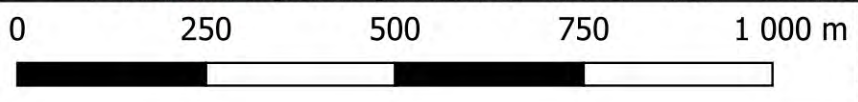

- limite communale
- Parcelle PAC
- contrainte réglementaire
- captages eau potable
- périmètre de protection rapproché
- topographie
  - courbes niveau 5 m
  - secteur de pente >7%
- hydrographie
  - Cours d'eau validé (DDT)

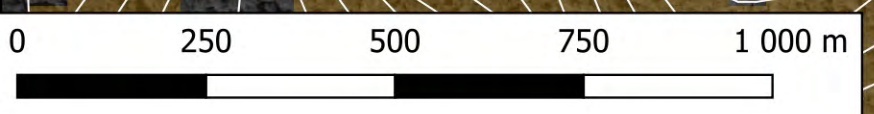
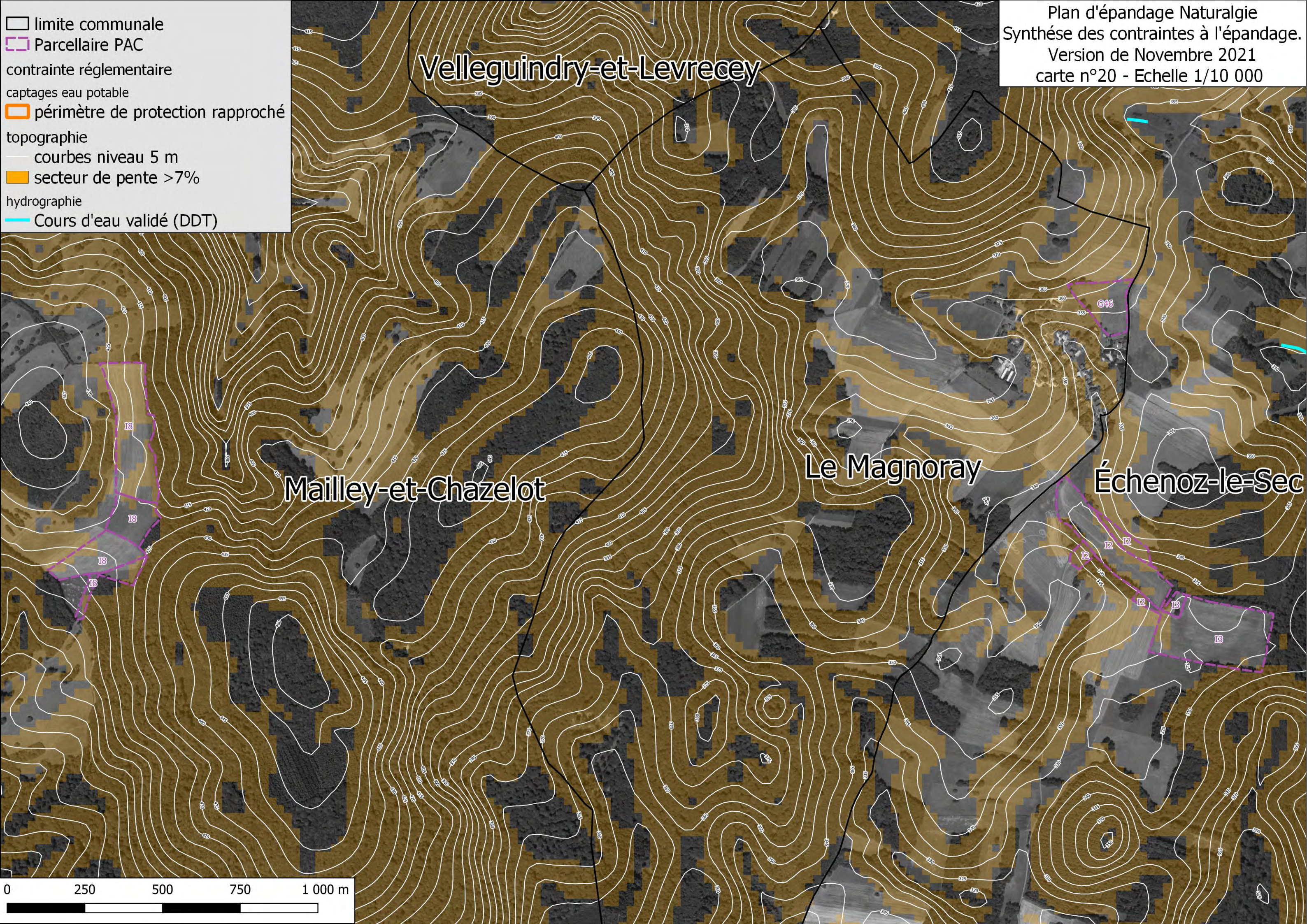

□ limite communale

Aptitude à l'épandage

- jaune
- rouge
- vert

contrainte réglementaire

captages eau potable

○ périmètre de protection rapproché

topographie

  courbes niveau 5 m

hydrographie

— Cours d'eau validé (DDT)

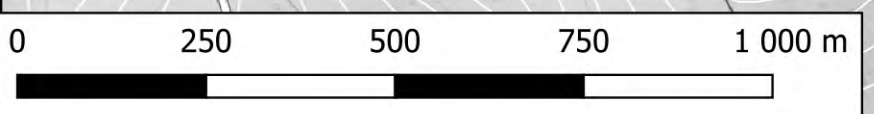
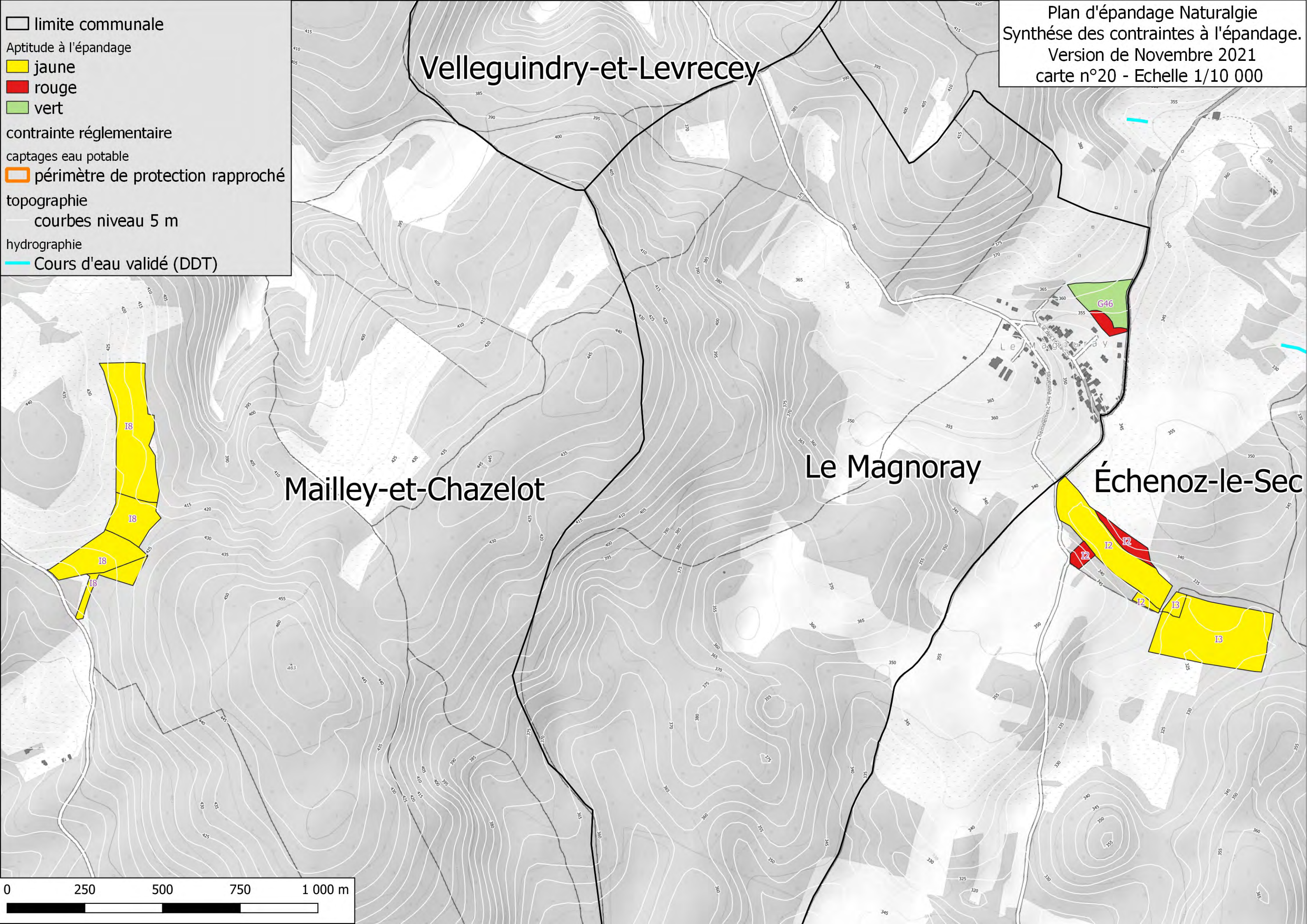

- limite communale
- Parcelle PAC
- contrainte réglementaire
- captages eau potable
- périmètre de protection rapproché
- topographie
  - courbes niveau 5 m
  - secteur de pente >7%
- hydrographie
  - Cours d'eau validé (DDT)

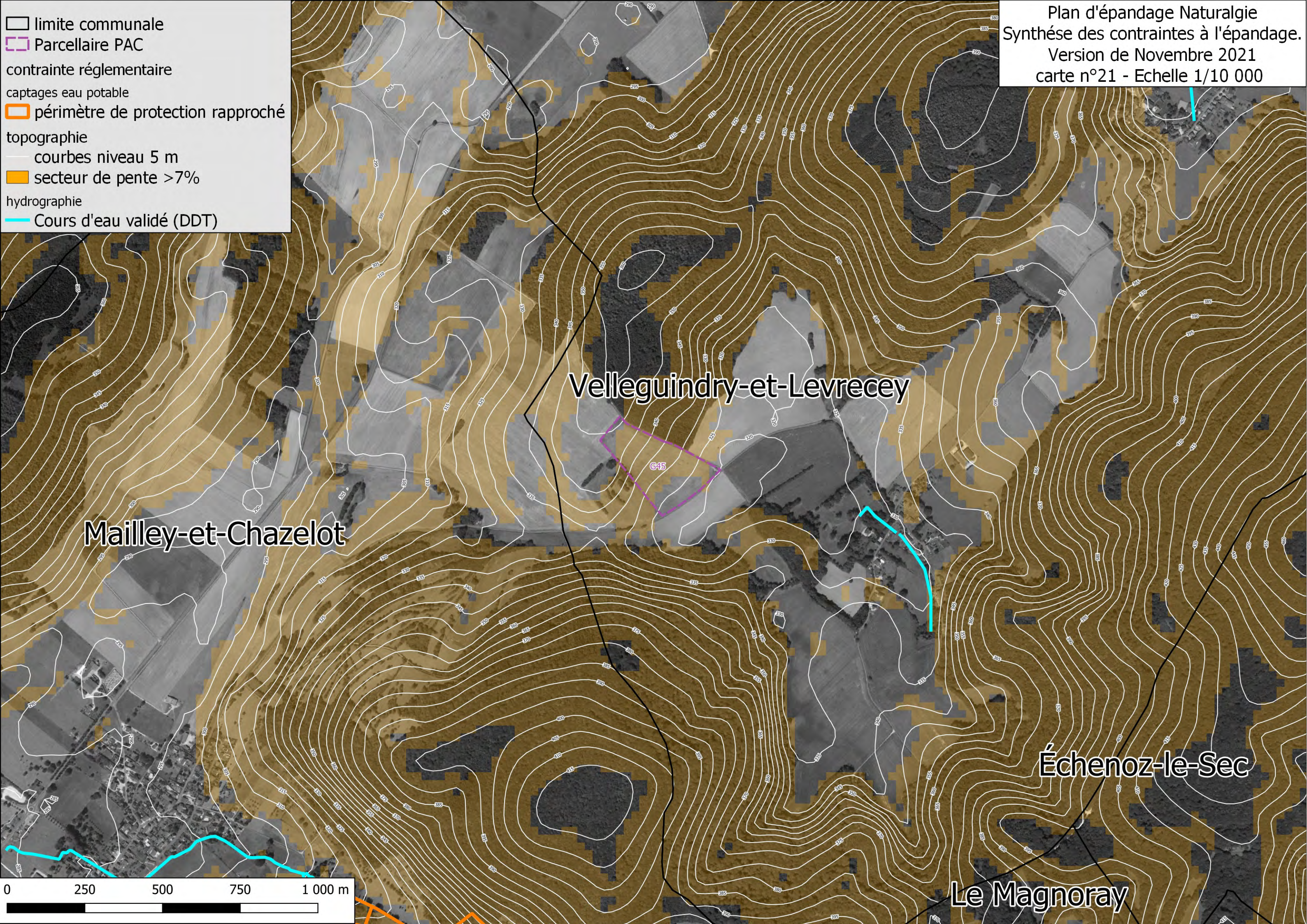

Mailley-et-Chazelot

Velleguindry-et-Levrececy

Échenoz-le-Sec

Le Magnoray

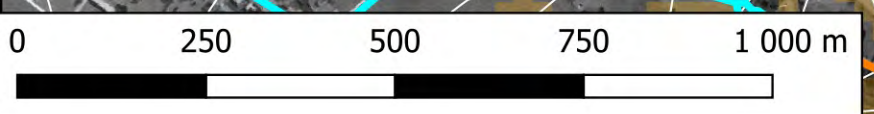

□ limite communale  
Aptitude à l'épandage  
■ jaune  
contrainte réglementaire  
captages eau potable  
□ périmètre de protection rapproché  
topographie  
— courbes niveau 5 m  
hydrographie  
— Cours d'eau validé (DDT)

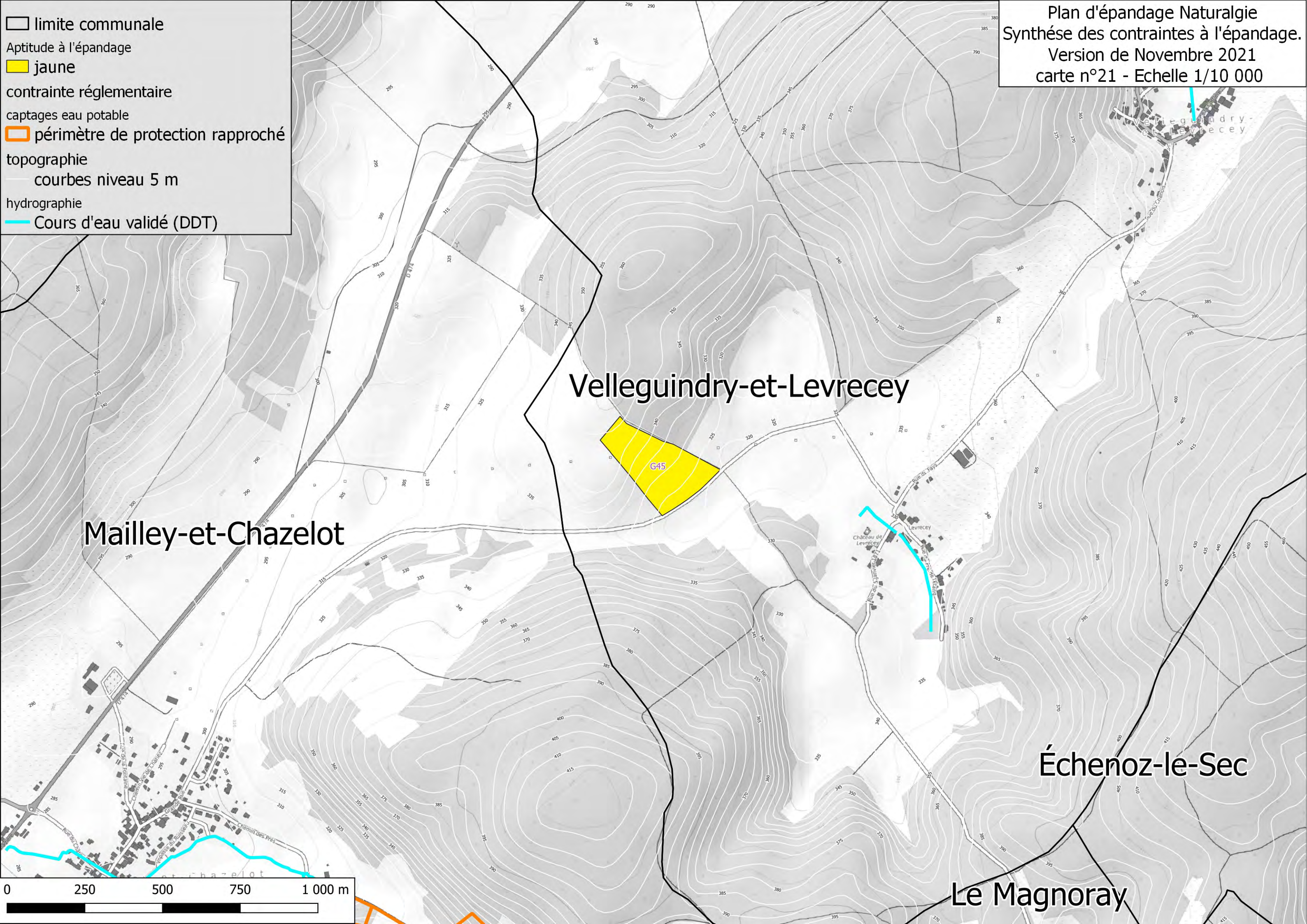

Velleguindry-et-Levrecey

Mailley-et-Chazelot

Échenoz-le-Sec

Le Magnoray

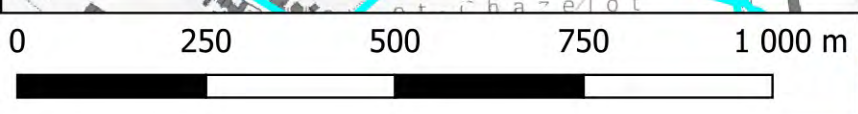



- limite communale
- Parcelle PAC
- contrainte réglementaire
- captages eau potable
- périmètre de protection immédiat
- périmètre de protection rapproché
- périmètre de protection éloigné
- topographie
  - courbes niveau 5 m
  - secteur de pente >7%
- zonages environnementaux
  - Inventaires des mares
  - Arrêté de protection du biotope
- hydrographie
  - Cours d'eau validé (DDT)

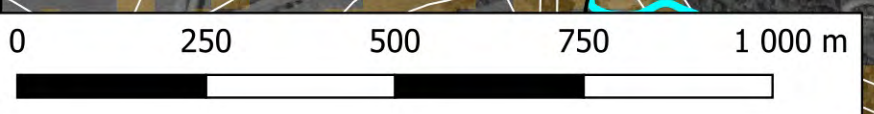
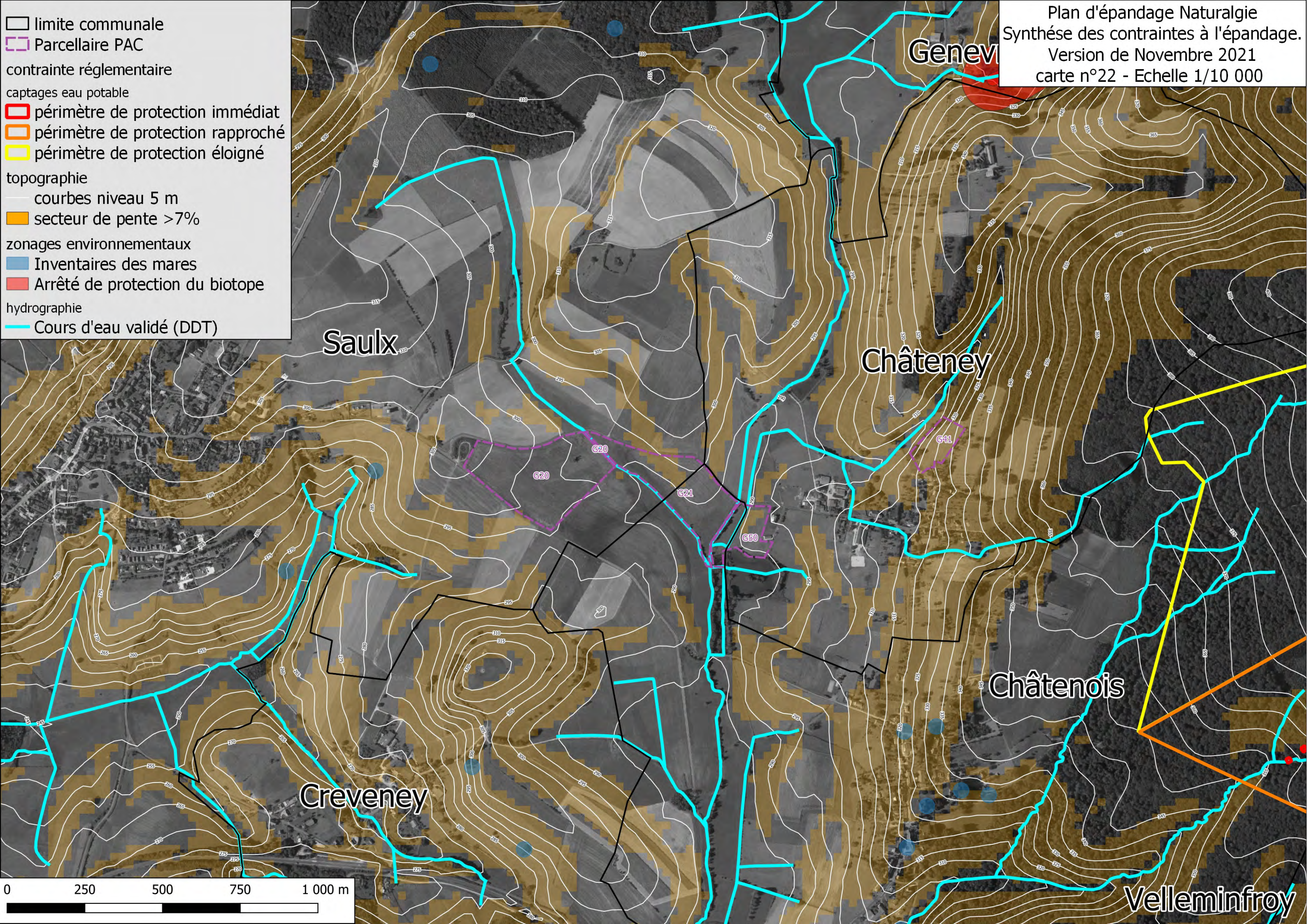

- limite communale
- Aptitude à l'épandage
- exclu
- contrainte réglementaire
- captages eau potable
- périmètre de protection immédiat
- périmètre de protection rapproché
- périmètre de protection éloigné
- topographie
- courbes niveau 5 m
- hydrographie
- Cours d'eau validé (DDT)

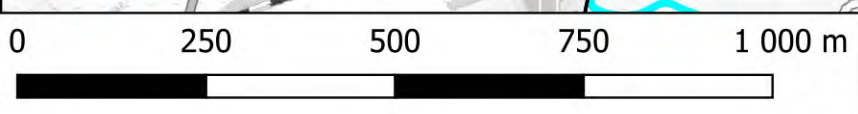
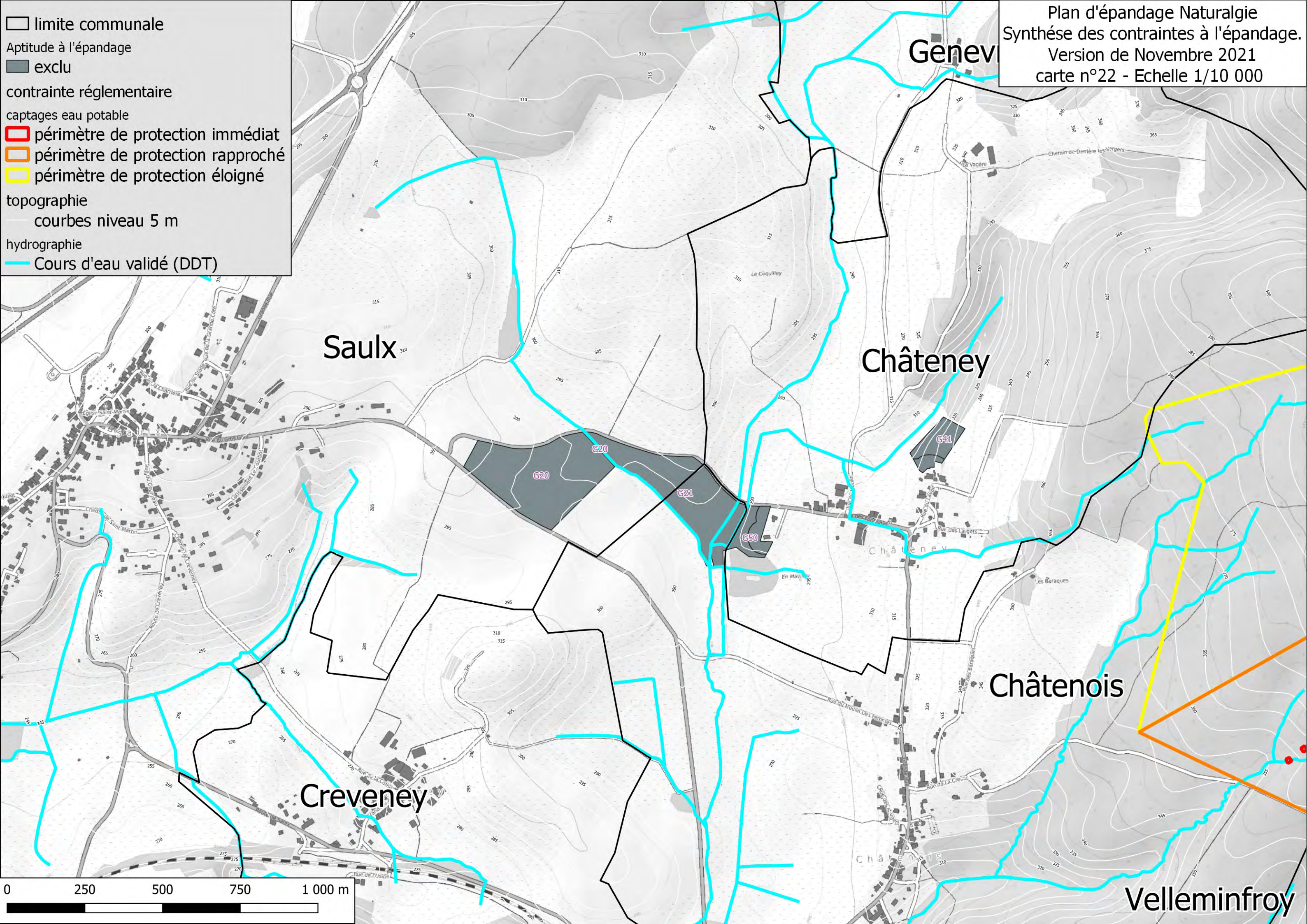



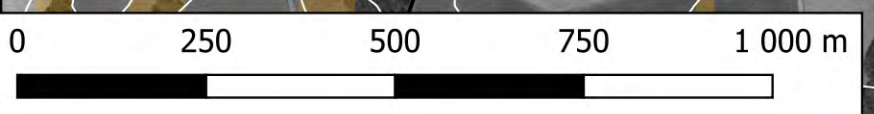
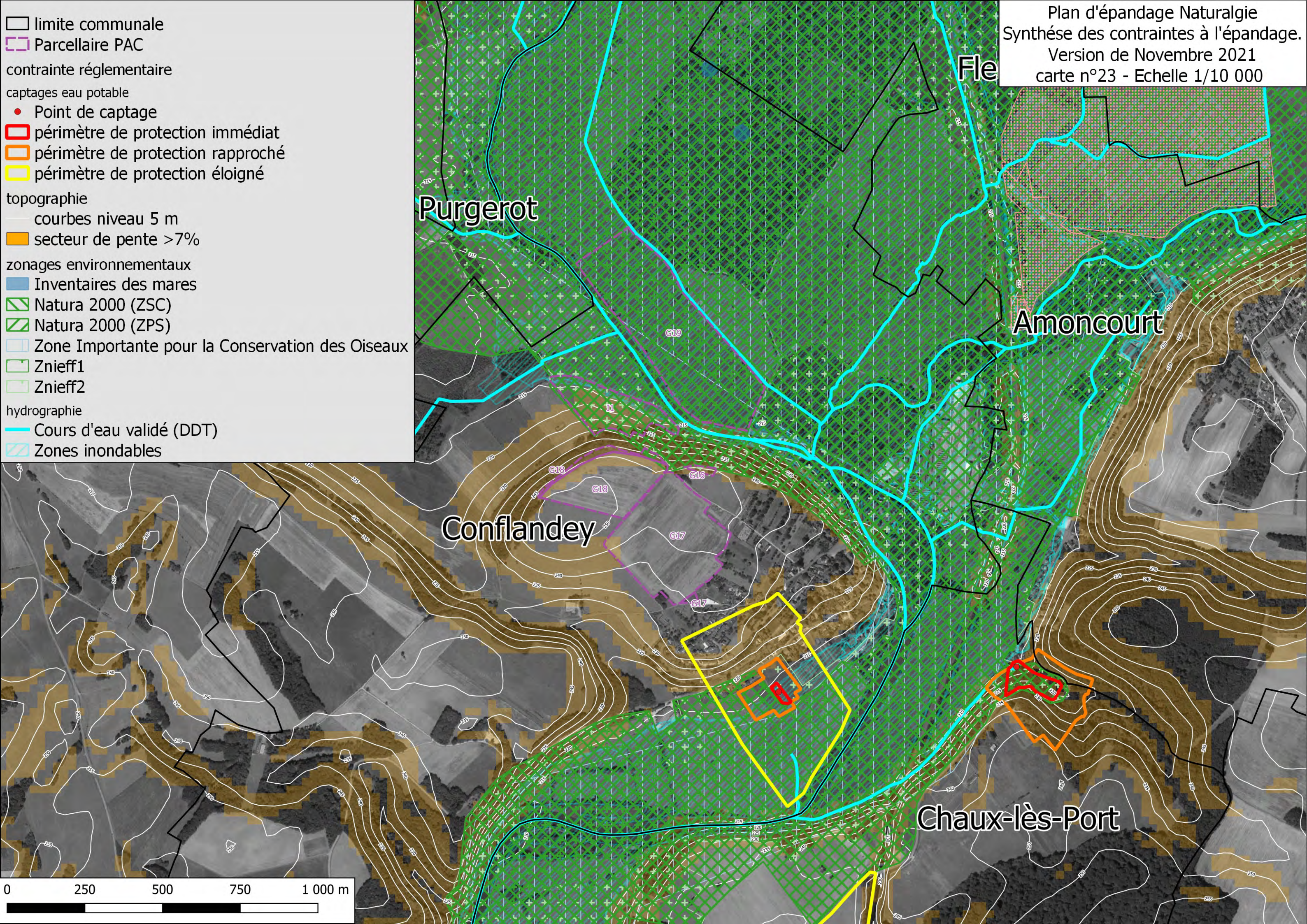



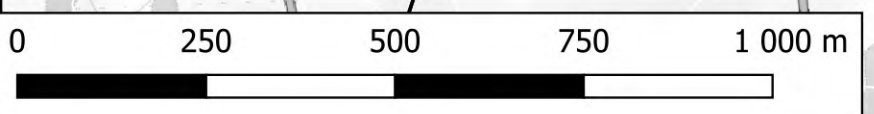
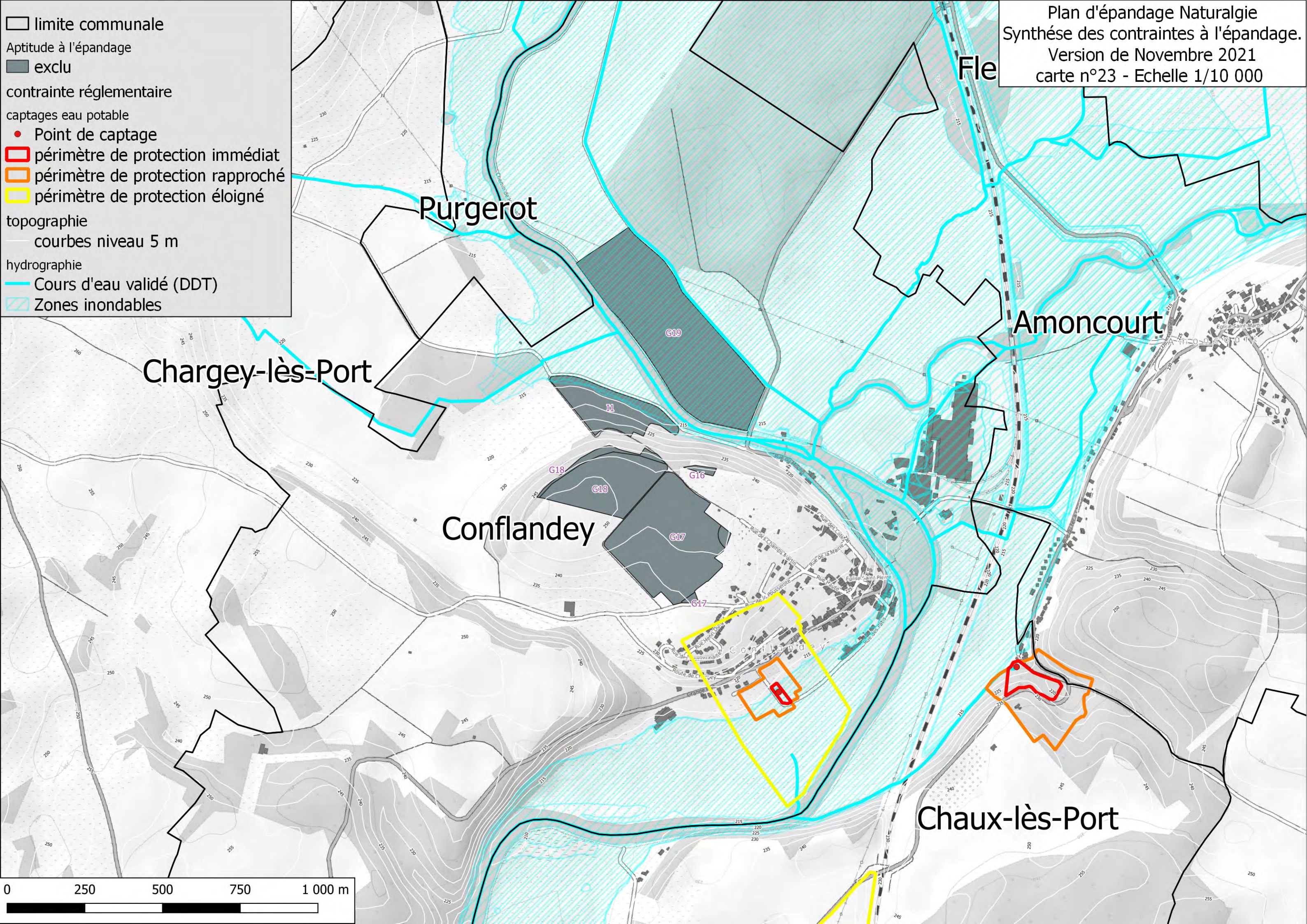





- limite communale
- ▭ Parcellaire PAC
- contrainte réglementaire
- Point de captage
- ▭ périmètre de protection immédiat
- ▭ périmètre de protection rapproché
- ▭ périmètre de protection éloigné
- topographie
  - courbes niveau 5 m
  - ▭ secteur de pente >7%
- zonages environnementaux
  - ▭ Inventaires des mares
  - ▭ Natura 2000 (ZSC)
  - ▭ Natura 2000 (ZPS)
  - ▭ Zone Importante pour la Conservation des Oiseaux
  - ▭ Znieff1
  - ▭ Znieff2
- hydrographie
  - Cours d'eau validé (DDT)
  - ▭ Zones inondables



- limite communale
- Aptitude à l'épandage
- exclu
- contrainte réglementaire
- captages eau potable
- Point de captage
- périmètre de protection immédiat
- périmètre de protection rapproché
- périmètre de protection éloigné
- topographie
- courbes niveau 5 m
- hydrographie
- Cours d'eau validé (DDT)
- ▨ Zones inondables



-  limite communale
-  Parcellaire PAC
- contrainte réglementaire
- topographie
  -  courbes niveau 5 m
  -  secteur de pente >7%
- zonages environnementaux
  -  Inventaires des mares
  -  Natura 2000 (ZSC)
  -  Natura 2000 (ZPS)
  -  Zone Importante pour la Conservation des Oiseaux
  -  Znieff1
  -  Znieff2
  -  zones vulnérables BFC
- hydrographie
  -  Cours d'eau validé (DDT)
  -  Zones inondables

Plan d'épandage Naturalgie  
 Synthèse des contraintes à l'épandage.  
 Version de Novembre 2021  
 carte n°24 - Echelle 1/10 000

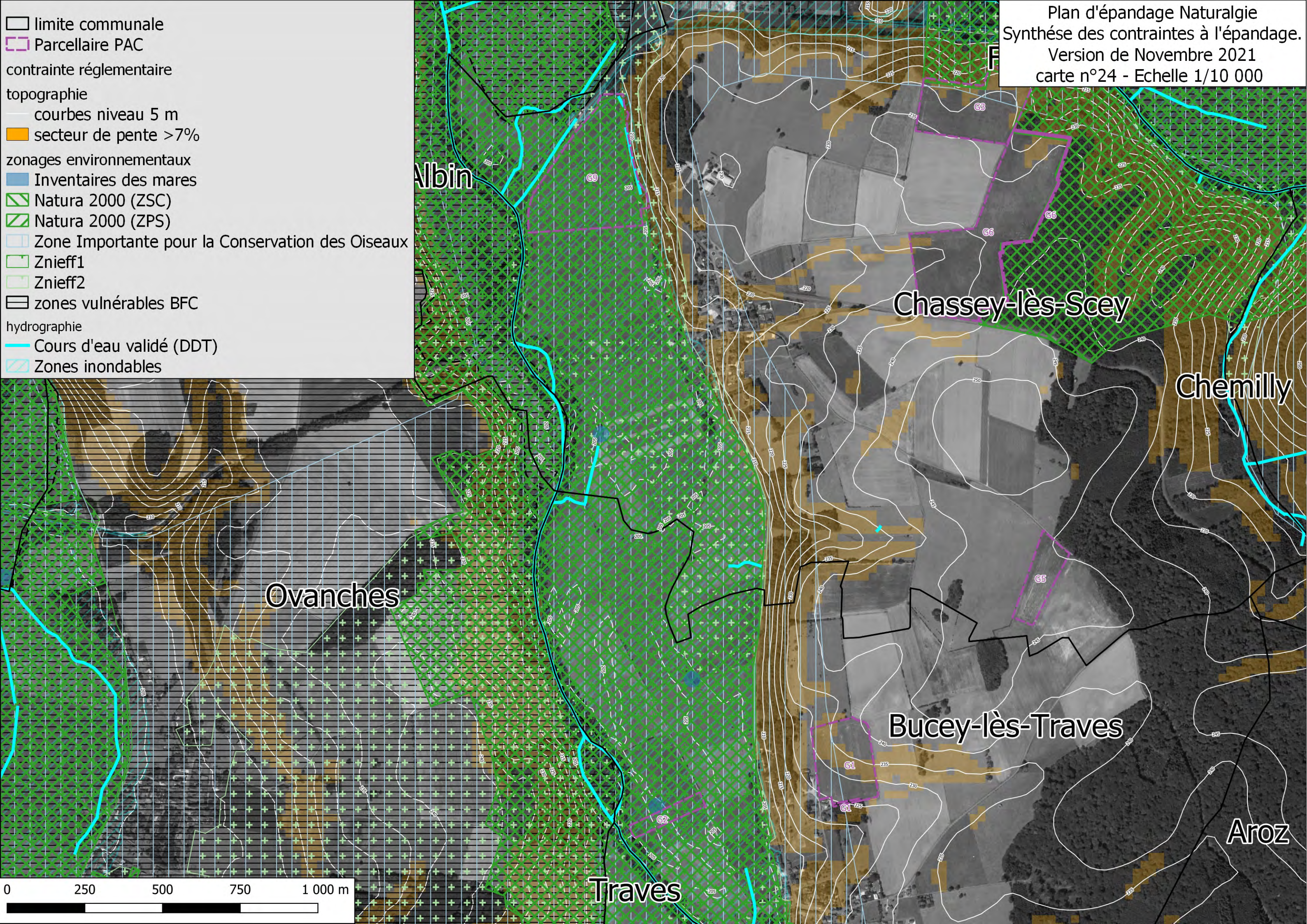

- limite communale
- Aptitude à l'épandage
- exclu
- contrainte réglementaire
- topographie
- courbes niveau 5 m
- ▨ zones vulnérables BFC
- hydrographie
- Cours d'eau validé (DDT)
- ▨ Zones inondables

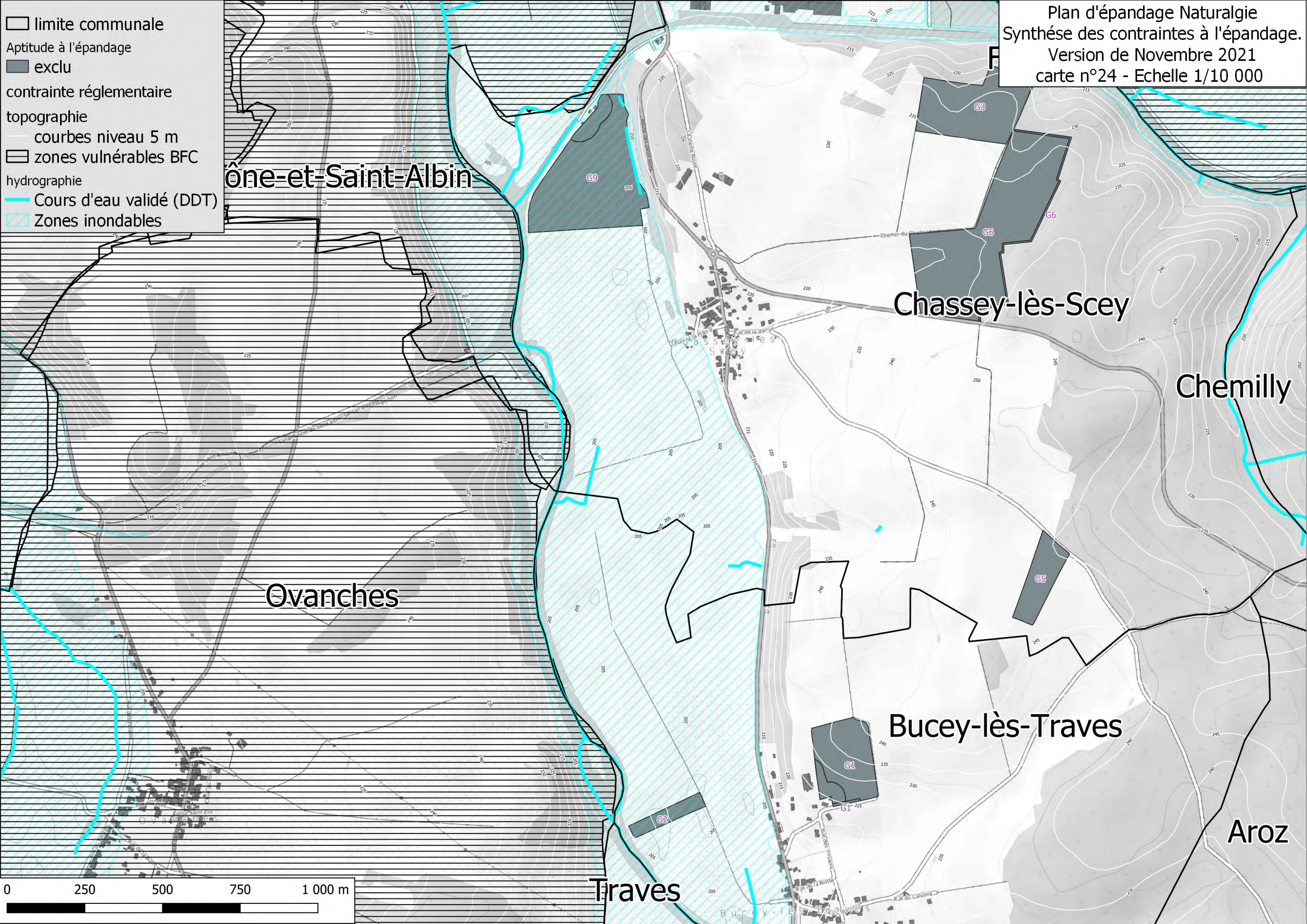

ône-et-Saint-Albin

Chassey-lès-Scey

Chemilly

Ovanches

Bucey-lès-Traves

Aroz

Traves

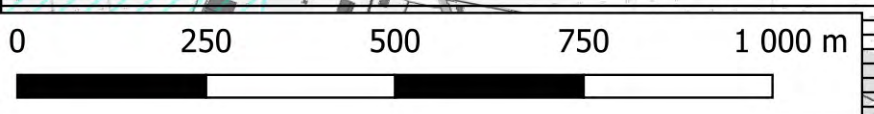

- limite communale
- Parcelle PAC
- contrainte réglementaire
- captages eau potable
  - Point de captage
  - périmètre de protection immédiat
  - périmètre de protection rapproché
  - périmètre de protection éloigné
- topographie
  - courbes niveau 5 m
  - secteur de pente >7%
- zonages environnementaux
  - Inventaires des mares
  - Znieff1
  - zones vulnérables BFC
- hydrographie
  - Cours d'eau validé (DDT)

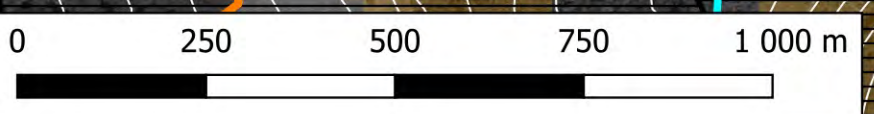
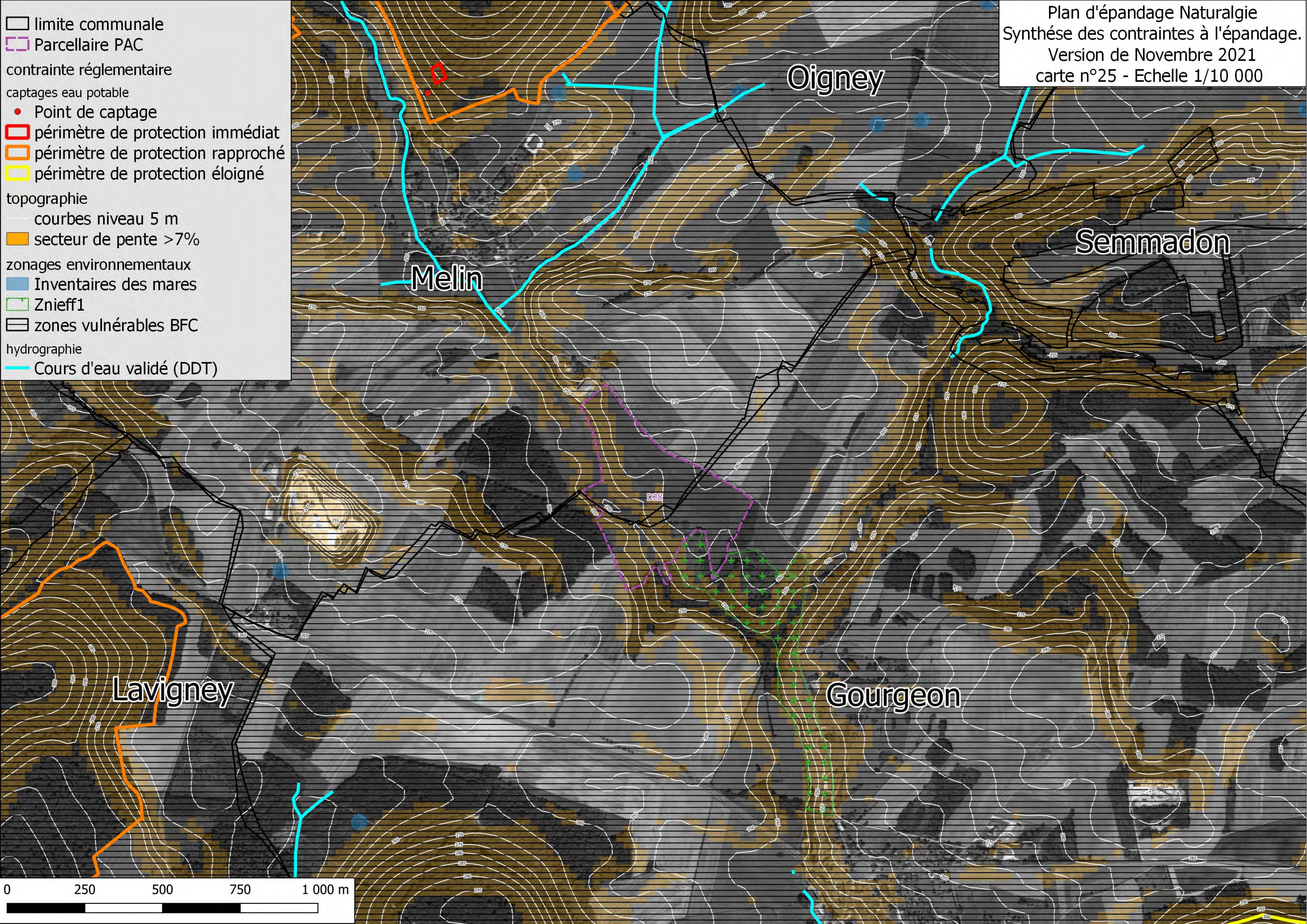

- limite communale
- Aptitude à l'épandage
- exclu
- contrainte réglementaire
- captages eau potable
- Point de captage
- périmètre de protection immédiat
- périmètre de protection rapproché
- périmètre de protection éloigné
- topographie
- courbes niveau 5 m
- ▭ zones vulnérables BFC
- hydrographie
- Cours d'eau validé (DDT)

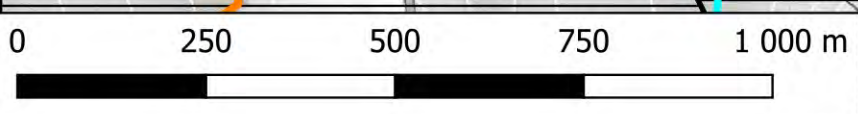
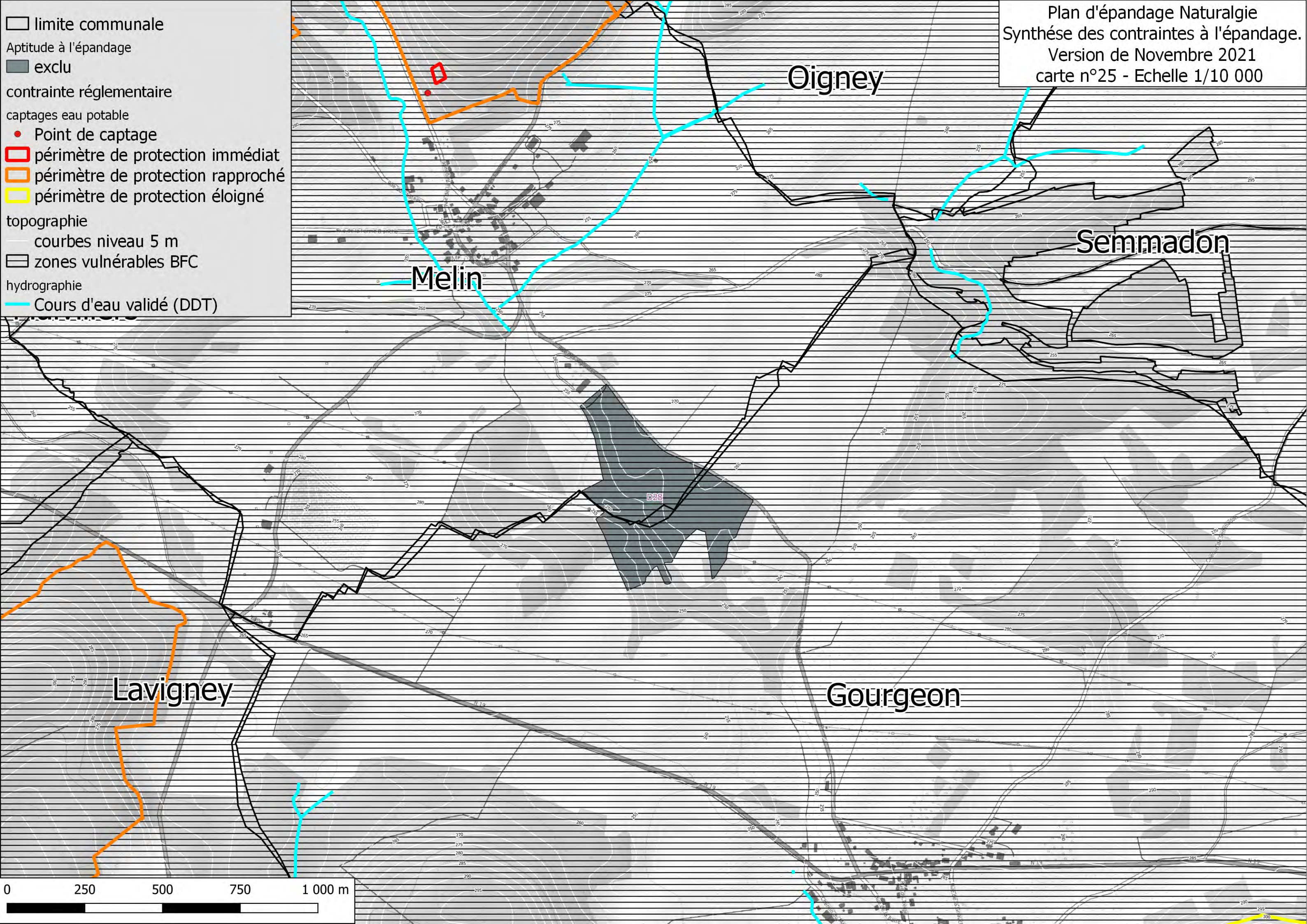



- limite communale
- Parcelle PAC
- contrainte réglementaire
- topographie
  - courbes niveau 5 m
  - secteur de pente >7%
- zonages environnementaux
  - Inventaires des mares
  - zones vulnérables BFC
- hydrographie
  - Cours d'eau validé (DDT)

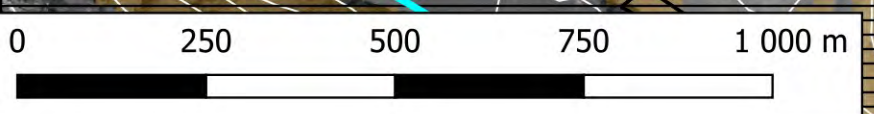
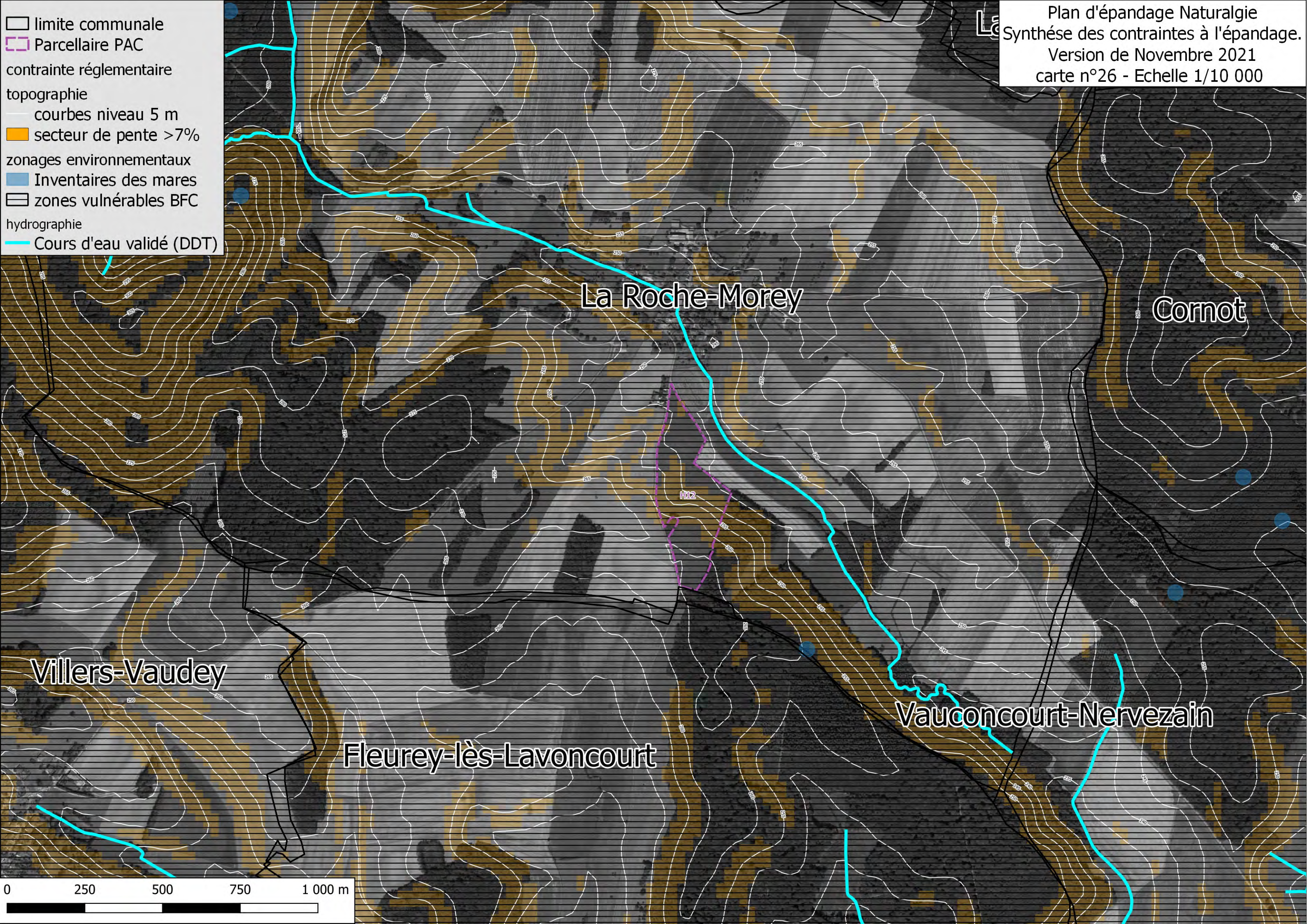

- limite communale
- Aptitude à l'épandage
- exclu
- contrainte réglementaire
- topographie
- courbes niveau 5 m
- ▭ zones vulnérables BFC
- hydrographie
- Cours d'eau validé (DDT)

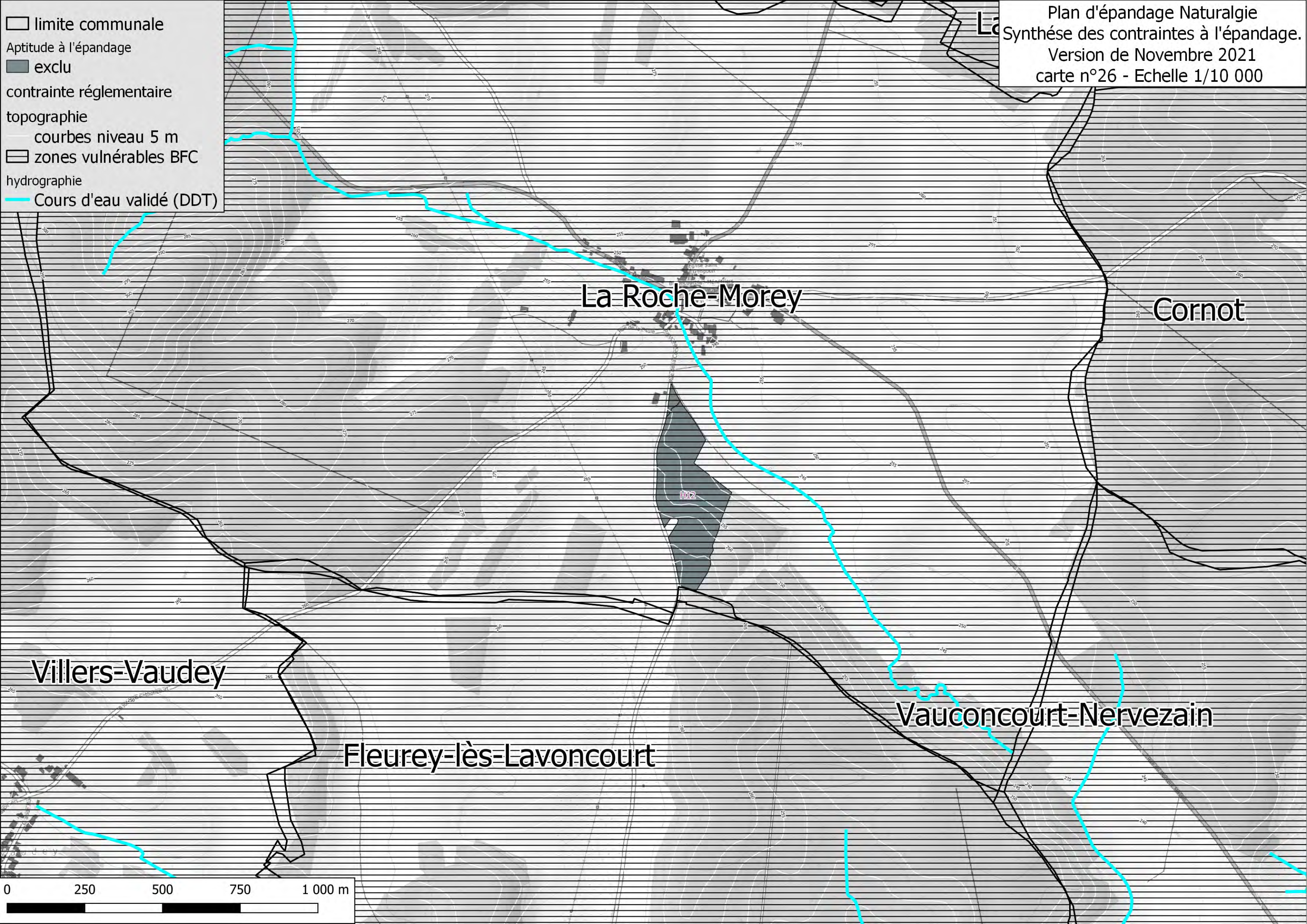

- limite communale
- Parcelle PAC
- contrainte réglementaire
- topographie
  - courbes niveau 5 m
  - secteur de pente >7%
- zonages environnementaux
  - Arrêté de protection du biotope
  - Natura 2000 (ZSC)
  - Natura 2000 (ZPS)
  - Znieff1
  - zones vulnérables BFC
  - fossé (observation terrain)

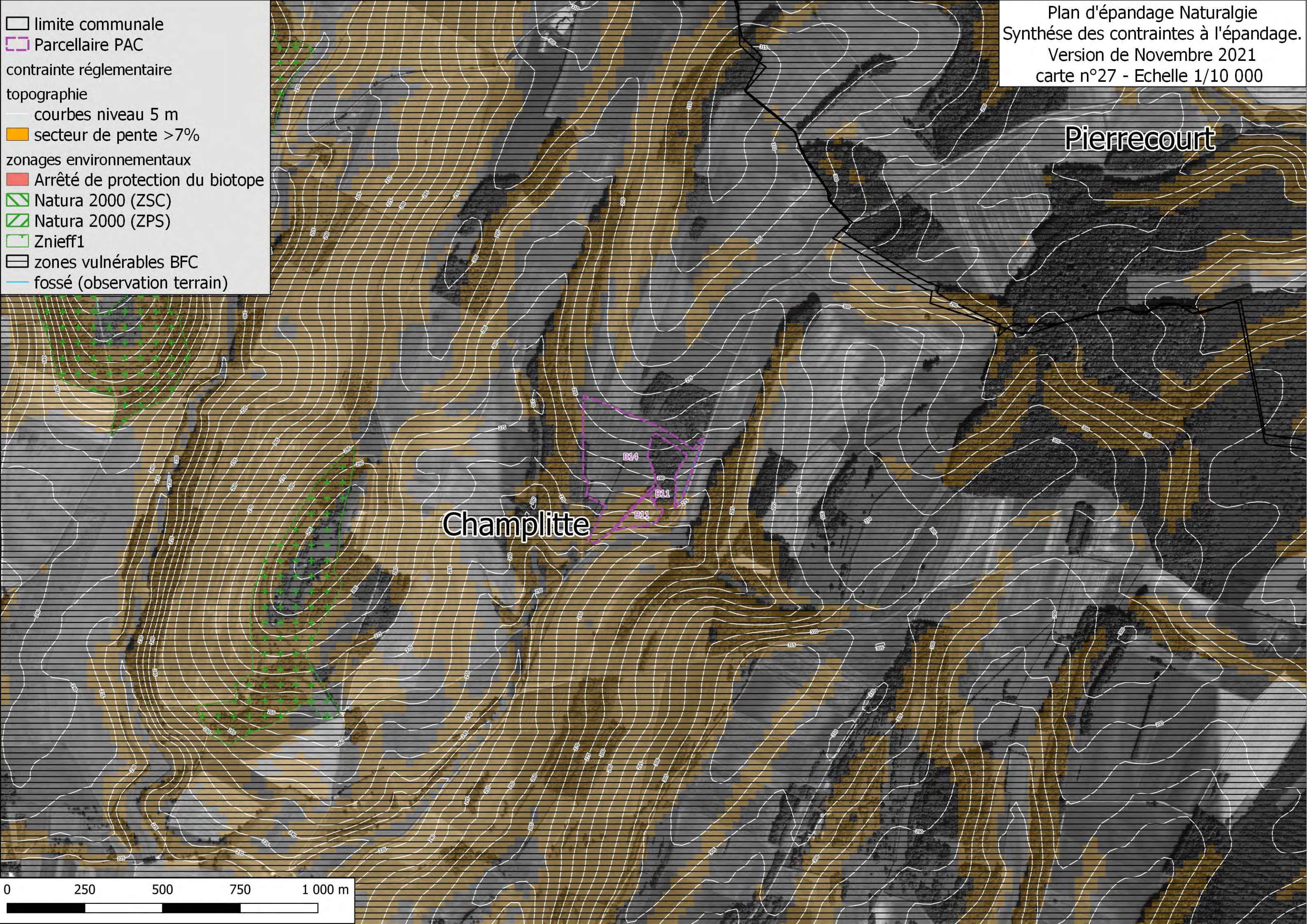





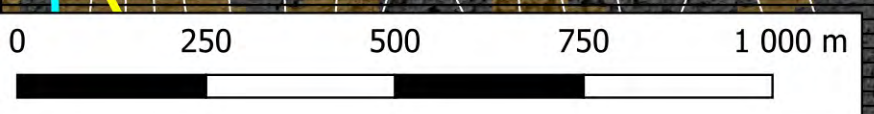
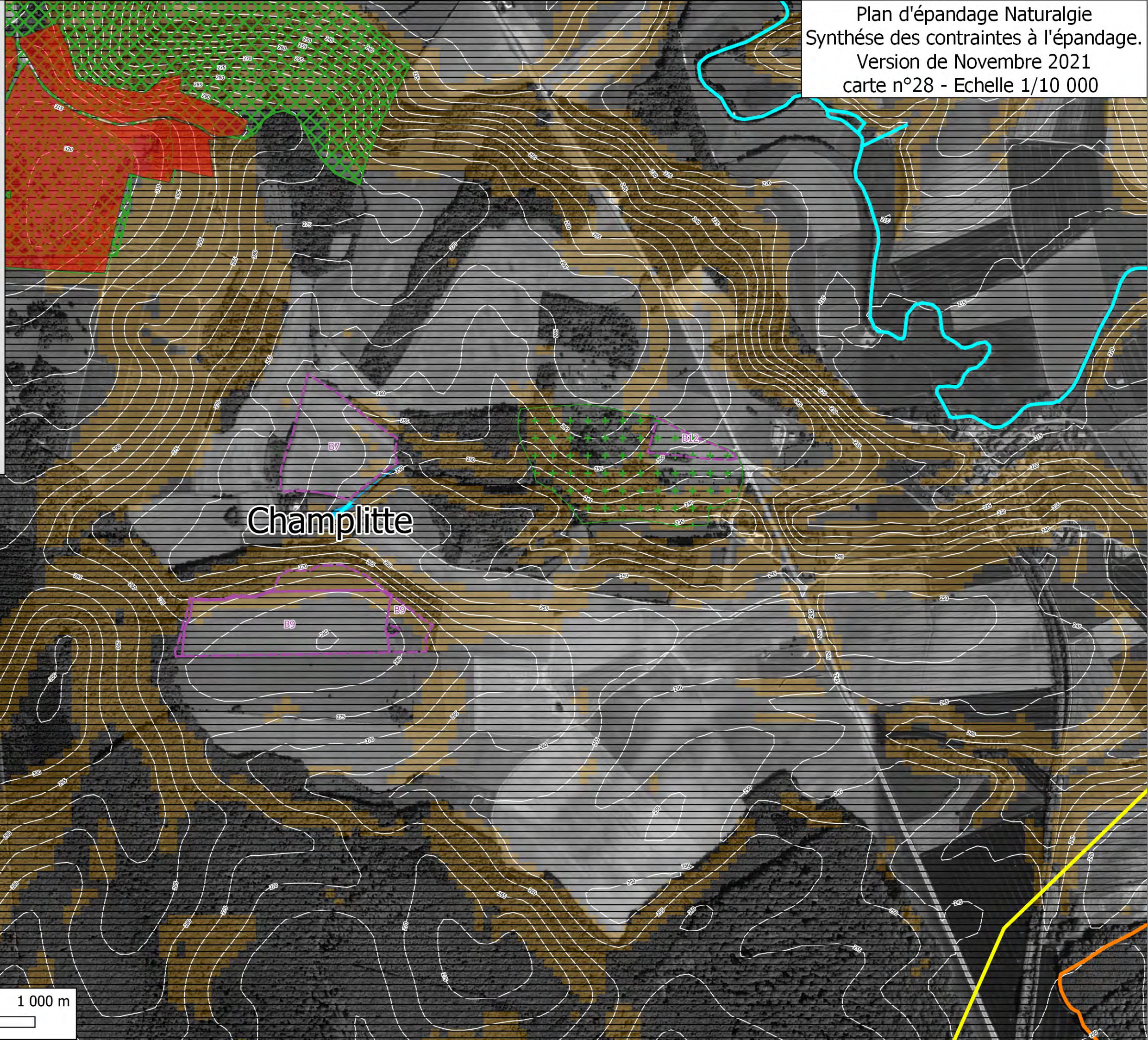



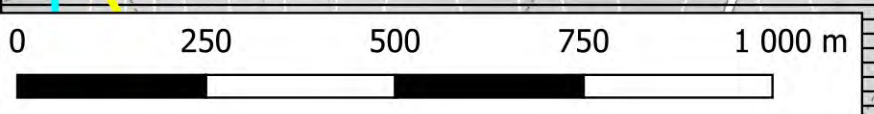
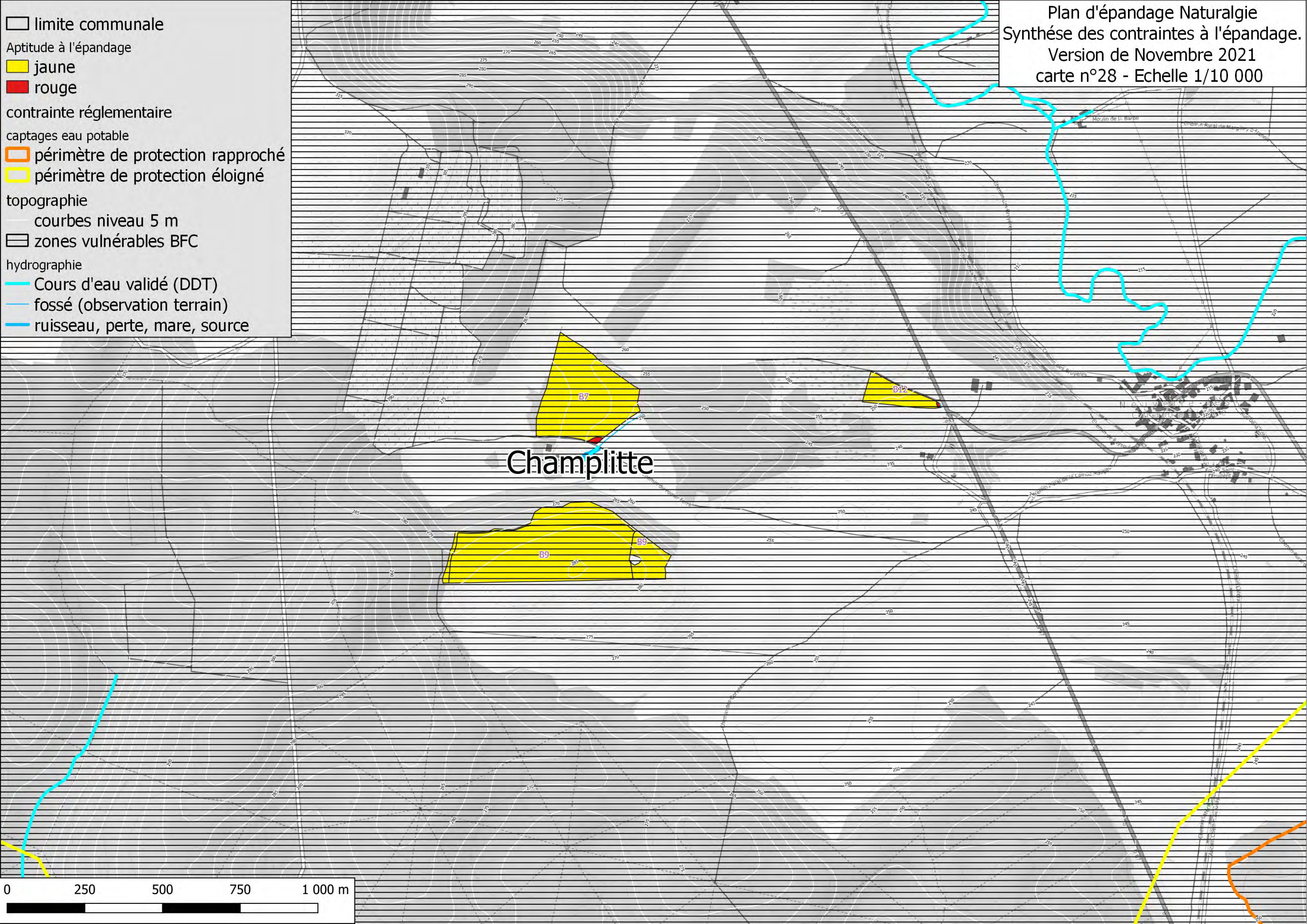







- limite communale
- Parcelle PAC
- contrainte réglementaire
- captages eau potable
- périmètre de protection rapproché
- périmètre de protection éloigné
- topographie
  - courbes niveau 5 m
  - secteur de pente >7%
- zonages environnementaux
  - Arrêté de protection du biotope
  - Natura 2000 (ZSC)
  - Natura 2000 (ZPS)
  - Znieff1
  - zones vulnérables BFC
- hydrographie
  - Cours d'eau validé (DDT)
  - fossé (observation terrain)
  - cours d'eau, pertes, mares



- limite communale
- Aptitude à l'épandage
  - jaune
  - rouge
- contrainte réglementaire
  - périmètre de protection rapproché
  - périmètre de protection éloigné
- topographie
  - courbes niveau 5 m
  - ▭ zones vulnérables BFC
- hydrographie
  - Cours d'eau validé (DDT)
  - fossé (observation terrain)
  - ruisseau, perte, mare, source



-  limite communale
-  Parcellaire PAC
- contrainte réglementaire
-  captages eau potable
-  périmètre de protection éloigné
- topographie
-  courbes niveau 5 m
-  secteur de pente >7%
- zonages environnementaux
-  Inventaires des mares
-  Natura 2000 (ZSC)
-  Natura 2000 (ZPS)
-  Znieff1
-  zones vulnérables BFC
-  fossé (observation terrain)
-  cours d'eau, pertes, mares

Plan d'épandage Naturalgie  
 Synthèse des contraintes à l'épandage.  
 Version de Novembre 2021  
 carte n°29 - Echelle 1/10 000

